

Optbard

郵便書留管理システム

簡単操作で画像読込と自動解析を実現！

充実した検索機能と顧客満足度を狙った価値創造

割引制度の活用と作成時間の短縮で費用削減

郵便書留管理システム (Optbard) とは？

郵便書留管理システム (Optbard) とは、株式会社デンサンが制作し、販売している「郵便書留管理ソフト」の名称です。書留郵便物の画像イメージ読込と同時にお問合せ番号のバーコードも自動解析し、受領証作成から印刷までスムーズに行えます。また、日本郵便が推奨する大口・法人向けの書留料金の割引制度を利用することで運用コスト+人件費のダブルコストダウンを実現致します！

困ったことはありませんか？

もっと効率のよい方法はないのだろうか…

- ・手作業で実施している為、ミスが発生している
- ・お問合せ番号との管理が煩雑である
- ・パソコンに不慣れな人が多く、受領書作成に時間が掛かる



お客様へ付加価値のあるサービスを提供するには

- ・お客様からの問合せに関してレスポンス時間が掛かる
- ・発送内容を集計するのに時間が掛かる
- ・サービス向上の為、お客様からの客観的な意見を反映したい

コスト削減を狙っているが、良い方法はないだろうか…

- ・システム導入を検討したが、予算を上回る金額だった
- ・人件費の削減を図りたいが、費用対効果が期待できるのか？
- ・書留郵便に割引制度があるのを知らない



郵便書留管理システム (Optbard) にお任せください！



郵便物取り込み

受領書に必要な郵便物の宛名イメージをかんたん操作で管理

- グループ単位（速達、書留種別、重量等）に読み込ませることで、受領書を作成することができます。

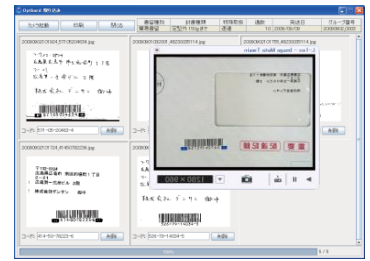
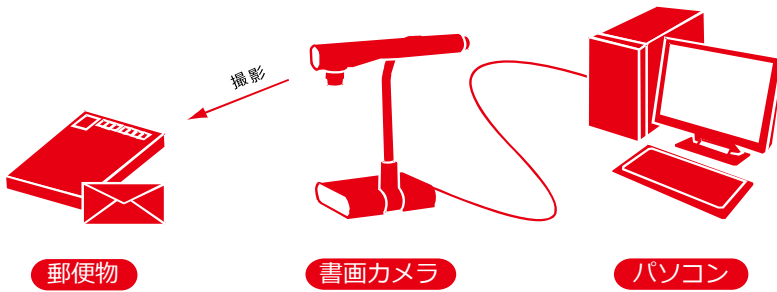

引受番号解析

宛名イメージの読み込みと同時に引受番号を吸い出します

- 宛名イメージに引受番号バーコードが含まれていれば引受番号を自動解析します。



検索・印刷

受領書印刷や顧客からの問い合わせ時に1発検索 発送内容の集計や検索結果も印刷可能です

- 目的に合わせた2種類の検索機能を実装。
- 発送内容集計は通数と重量から金額の合計を自動計算して出力します。

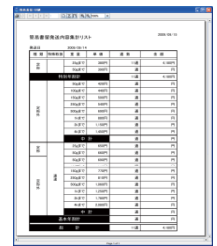
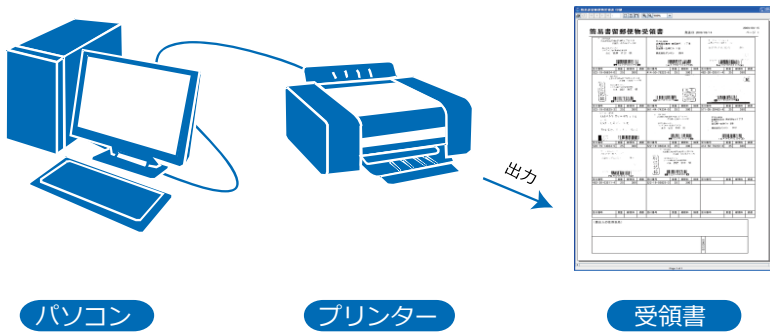

動作環境

OS	Windows 10 (32,64bit) 推奨	メモリ	4GB 以上推奨
CPU	Core i3 2.40GHz以上推奨	モニタ	1024×768 XGA 以上推奨
HDD	300G 以上推奨	書画カメラ	エルモ社 L-12iD 2020年1月 動作確認済み機種

郵便料金シミュレーション

一般書留や簡易書留において、以下の条件を満たす場合、書留料金を割り引くことができます

割引名	条件	割引額 (1通(個)当たり)
単割300	1.同一差出人から取り扱いが同一の郵便物またはゆうメール（心身障がい者用ゆうメールを含みます。）を同時に300通（個）以上差し出す 2.料金別納（料金を現金等で支払うものに限ります。）、料金後納、料金計器別納のいずれかで料金を支払う 3.バーコードにより郵便物等にお問い合わせ番号を表示する 4.書留郵便物の受領証等を作成する 5.速達および返信依頼郵便以外のオプションサービスとしない ※郵便物とゆうメール（心身障がい者用ゆうメールを含みます。）を合わせて300通（個）以上となる場合は、割引の対象となりません。	11円
単割1000	1.同一差出人から、当社が別に定める郵便局（※1）に、定形郵便物、定形外郵便物（規格内）、定形外郵便物（規格外）、通常葉書または往復葉書のいずれかを同時に1000通以上差し出す（※2） 2.料金別納（料金を現金等で支払うものに限ります。）、料金後納、料金計器別納のいずれかで料金を支払う 3.バーコードにより郵便物にお問い合わせ番号を表示する 4.書留郵便物の受領証等を作成する（お問い合わせ番号が連番となっていない場合はデータを提出していただくことがあります） 5.取り扱いを同一とする 6.速達および返信依頼郵便以外のオプションサービスとしない 7.形状および重量を同一とする（異形状・異重量の場合は、内訳票を提出していただくことがあります） ※1対象の郵便局（地域区分局）については、最寄りの郵便局にお尋ねください。 ※2定形外郵便物（規格内）と定形外郵便物（規格外）を合わせて1000通以上となる場合は、単割1000の対象となりません。	21円

「書留の割引制度-日本郵便」日本郵便ホームページ (<https://www.post.japanpost.jp>) (2020年1月現在)

■ 定型郵便25g以下の簡易書留1,000通を送った場合の郵便料金（通常の郵便料金は含まれておりません）

割引制度	1通/郵便料金	1通/加算料金	1通/割引額	1通/料金	1,000通/料金	通常料金との差額
通常	84円	320円	-	404円	404,000円	-
単割300	84円	320円	11円	393円	393,000円	11,000円
単割1000	84円	320円	21円	383円	383,000円	21,000円

※割引制度を利用するだけで▲21,000円ランニングコストが削減できます。

■ 年間でのコスト差（240日/年：1日/回の集配で年間240日稼動として、算出しております）

割引制度	1日/300通		1日/500通		1日/1,000通	
	年間料金	通常料金との差額	年間料金	通常料金との差額	年間料金	通常料金との差額
通常	29,088,000円	-	48,480,000円	-	96,960,000円	-
単割300	28,296,000円	792,000円	47,160,000円	1,320,000円	94,320,000円	2,640,000円
単割1000	-	-	-	-	91,920,000円	5,040,000円

※年間で換算すると大幅なランニングコストの削減ができます。